

BDR 75 / 600

Caractéristiques techniques

| | |
|------------------------|--------------------------------------------------------------|
| Puissance moteur : | 7.5 KW - 400 V Tri |
| Poids du bloc | 1150 Kg |
| Type de couteaux | 15 mm |
| Racleurs | 15 mm |
| Section de travail | 600 x 560 |
| Couple motoréducteur | 4580 N.m |
| Vitesse des arbres | 14 et 7 trs/min |
| Etanchéité des organes | Zone de décompression de part et d'autre de la zone de coupe |
| - Boite de vitesse | |
| - roulement | |



Dimensions

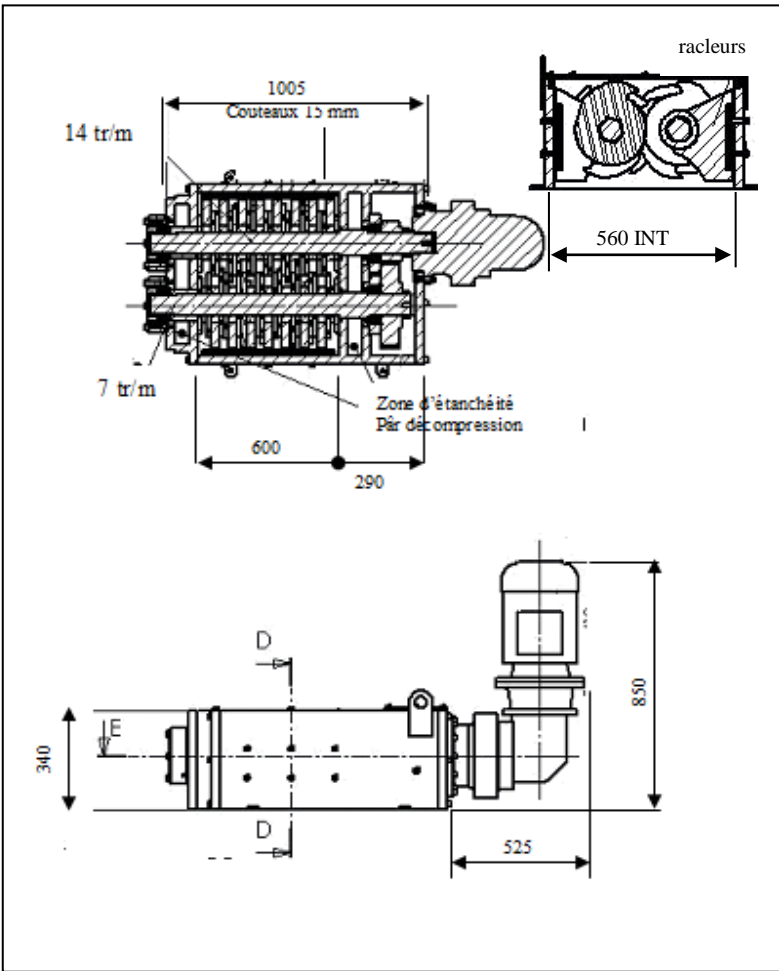

| | |
|-------------------------------------|------------------------------------------------------------------------------------------------------------------------------------------------------|
| Type de chargement | <ul style="list-style-type: none"> - Tapis - Vis sans fin - Releveur basculeurs de conteneur - Manuel |
| Type d'évacuation du broyats | <ul style="list-style-type: none"> - conteneurs - tapis - vis sans fin - système séparation liquide solide |

Protection à prévoir sur votre arrivée électrique

Un disjoncteur Courbe D – 40A

Rue du Progrès – Zone d'activités de la Croix Danet – BP 7 – **44140 GENESTON (FRANCE)**
Téléphone 00 33 (0) 240 261 316 – Télécopie 00 33 (0) 240 261 298
www.ecp-group.com - E-mail : commercial@ecp-group.com